DIABÈTE : RECONNAÎTRE ET AGIR

Parce qu'une urgence n'attend pas, apprenez à identifier l'Hypo et l'Hyper. Ce guide vous montre quoi faire en quelques secondes pour porter assistance efficacement.

HYPOGLYCÉMIE

Les Symptômes :

Éprouver des difficultés d'élocution, tremblements, sueurs froides, maux de tête....

Quoi faire sur le moment ?

Se re-surcré, **RÈGLE DES 15!**

HYPERGLYCÉMIE

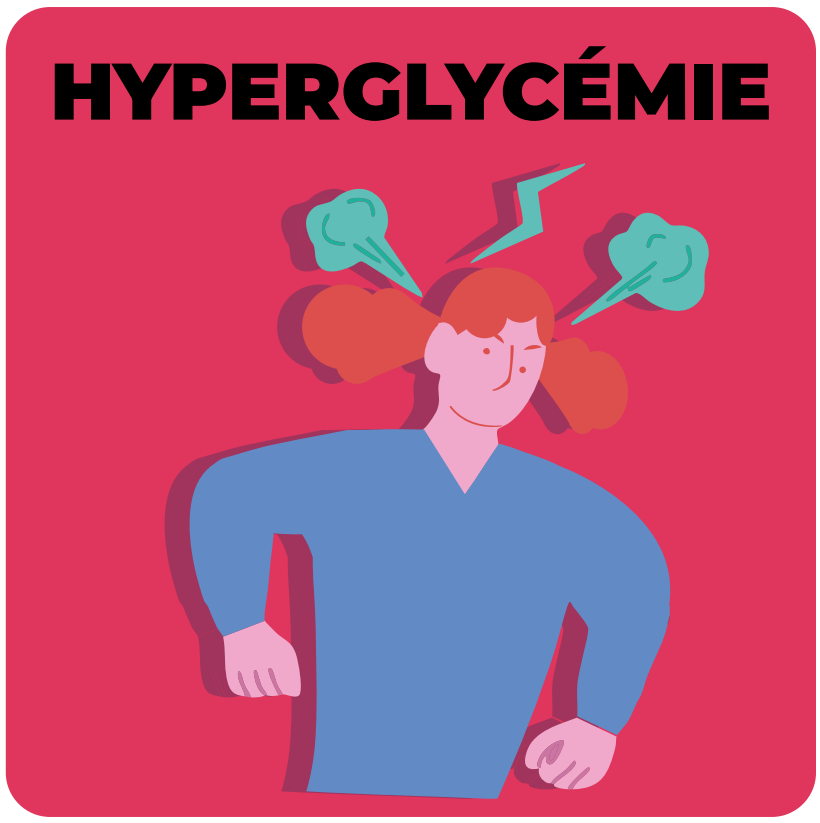

Les Symptômes :

Irritable, forte envie de dormir, avoir soif, envie d'aller au toilette fréquente...

Quoi faire sur le moment ?

Boire de l'eau abondamment ou boisson (sans sucre !)

LA RÈGLE DES 15

Donner environ 15g de glucides immédiatement :

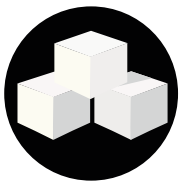

3 morceaux de sucre

jus de fruit, une briquette de soda (avec du sucre)

Attendre 15 minutes au repos. Si ça ne va pas mieux, redonner du sucre, gâteaux...

URGENCE!!!

HYPOGLYCÉMIE

Si la personne s'évanouit
NE JAMAIS RIEN DONNER À MANGER OU À BOIRE (Risque d'étouffement!!!)

HYPERGLYCÉMIE

Si la personne commence à vomir ou est très confuse .

Appeler le 15.
Mettre la personne en Position Latérale de Sécurité (PLS).
Utiliser le Baqsimi SI LA PERSONNES EST INCONCIENTE.

COMMENT UTILISER LE SPRAY NASAL?
Spray baqsimi

C'EST UN DISPOSITIF À USAGE UNIQUE.

Tenir l'appareil entre les doigts et le pouce.

Ne poussez pas encore sur le ventouse.

Insérez doucement Tip dans une narine jusqu'à ce que les doigts touchent l'extérieur du nez.

Pousse fermement le Piston jusqu'au fond. La dose est complète lorsque la ligne verte disparaît.

COMMENT MON MATÉRIEL FONCTIONNE?

1

Allumer **Freestyle Libre 2**, il faut appuyé une fois sur le bouton puis le passer sur mon capteur (Libre 2+), attendre le resultat, si le resultat est :

En dessous de **70 mg/dL** = HYPOGLYCÉMIE.

Entre **70** et **180 mg/dL** = GLYCÉMIE NORMAL.

Au dessus de **180 mg/dL** = HYPERGLYCÉMIE.

2

Si le capteur ne fonction pas.
Pas de panique, il faut prendre une bandelette **BLEU** du Freestyle Libre 2, et l'inserer dans la fante du lecteur de glycémie qui ce situe en dessous.

Prendre le stylo **ACCU-CHEK FastClix**, piquer le bout d'un doigt et mettre la languette sur la goute de sang qui est sortie une fois piquer.

Attendre la lecture du **Freestyle libre 2** et voir le resultat qu'il donne.
(voir le 1 au dessus)